

COMUNICADO AO MERCADO

COM O OBJETIVO DE APRESENTAR O RESULTADO DO PROCEDIMENTO DE *BOOKBUILDING* DA OFERTA PÚBLICA DE DISTRIBUIÇÃO, SOB O RITO DE REGISTRO AUTOMÁTICO DE DISTRIBUIÇÃO, DE DEBÊNTURES SIMPLES, NÃO CONVERSÍVEIS EM AÇÕES, DA ESPÉCIE QUIROGRAFÁRIA, EM 2 (DUAS) SÉRIES, DA 3ª (TERCEIRA) EMISSÃO DA

Veró
VERO S.A.



CNPJ nº 31.748.174/0001-60
NIRE 35.300.522.958



Rua Olimpíadas, nº 205, conjuntos 31 e 34, Vila Olímpia, CEP 04551-000, São Paulo – SP
perfazendo o montante total de

R\$725.000.000,00

(setecentos e vinte e cinco milhões de reais)

CÓDIGO ISIN DA PRIMEIRA SÉRIE: BRVERODBS026

CÓDIGO ISIN DA SEGUNDA SÉRIE: BRVERODBS034

CLASSIFICAÇÃO DE RISCO DA EMISSÃO (RATING) ATRIBUÍDA PELA STANDARD & POOR'S: "A+"

Nos termos do disposto no §4º do artigo 61 da Resolução da Comissão de Valores Mobiliários ("CVM") nº 160, de 13 de julho de 2022, conforme em vigor ("**Resolução CVM 160**"), e da Resolução CVM nº 44, de 23 de agosto de 2021, conforme em vigor, a **VERO S.A.**, sociedade por ações com registro de companhia aberta perante a CVM na categoria "A", em fase operacional, com sede na cidade de São Paulo, Estado de São Paulo, na Rua Olimpíadas, nº 205, conjuntos 31 e 34, Vila Olímpia, CEP 04551-000, inscrita no Cadastro Nacional da Pessoa Jurídica ("**CNPJ**") sob o nº 31.748.174/0001-60, com seus atos constitutivos registrados perante a Junta Comercial do Estado de São Paulo ("**JUCESP**") sob o nº 35.300.522.958 ("**Emissora**"), em conjunto com o **BTG PACTUAL INVESTMENT BANKING LTDA.**, sociedade limitada, com sede na cidade de São Paulo, Estado de São Paulo, na Avenida Brigadeiro Faria Lima, nº 3.477, 14º andar, Itaim Bibi, CEP 04538-133, inscrita no CNPJ sob o nº 46.482.072/0001-13 ("**Coordenador Líder**"), o **BANCO SANTANDER (BRASIL) S.A.**, instituição financeira integrante do sistema de distribuição de valores mobiliários, com sede na cidade de São Paulo, Estado de São Paulo, na Avenida Presidente Juscelino Kubitschek, nºs 2.041 e 2.235, Bloco A, Vila Olímpia, CEP 04543-011, inscrita no CNPJ sob o nº 90.400.888/0001-42 ("**Santander**"), o **BANCO ITAÚ BBA S.A.**, instituição financeira com sede na cidade de São Paulo, Estado de São Paulo, na Avenida Brigadeiro Faria Lima, nº 3500, 1º, 2º, 3º (parte), 4º e 5º andares, Itaim Bibi, CEP 04538-132, inscrita no CNPJ sob o nº 17.298.092/0001-30 ("**Itaú BBA**"), a **XP INVESTIMENTOS CORRETORA DE CÂMBIO, TÍTULOS E VALORES MOBILIÁRIOS S.A.**, instituição financeira integrante do sistema de distribuição de valores mobiliários, com endereço na cidade de São Paulo, estado de São Paulo, na Avenida Presidente Juscelino Kubitschek, nº 1909, Torre Sul, 30º andar, inscrita no CNPJ sob o nº 02.332.886/0011-78 ("**XP**"), a **UBS BRASIL CORRETORA DE CÂMBIO, TÍTULOS E VALORES MOBILIÁRIOS S.A.**, instituição financeira pertencente ao grupo **UBS BB SERVIÇOS DE ASSESSORIA FINANCEIRA E PARTICIPAÇÕES S.A.** e integrante do sistema de distribuição de valores mobiliários, com sede na Cidade de São Paulo, Estado de São Paulo, na Avenida Brigadeiro Faria Lima, nº 4.440, 7º andar (parte), Itaim Bibi, CEP 04538-132, inscrita no CNPJ sob o nº 02.819.125/0001-73 ("**UBS BB**") e o **ABC BRASIL DISTRIBUIDORA DE TÍTULOS E VALORES MOBILIÁRIOS S.A.**, instituição financeira integrante do sistema de distribuição de valores mobiliários, com sede na cidade de São Paulo, Estado de São Paulo, na Avenida Cidade Jardim, nº 803, 2º andar, CEP 01453-000, inscrita no CNPJ sob o nº 33.817.677/0001-76 ("**ABC**") e, em conjunto com o Coordenador Líder, o Santander, o Itaú BBA, a XP e o UBS BB, os "**Coordenadores**", vêm a público, por meio deste comunicado ao mercado ("**Comunicado ao Mercado**"), em complemento ao aviso ao mercado divulgado em 26 de fevereiro de 2024 e ao comunicado ao mercado divulgado em 14 de março de 2024, comunicar que, nesta data, os Coordenadores, por meio da coleta das intenções de investimento, concluíram o Procedimento de *Bookbuilding* (conforme definido no Prospecto Preliminar) referente a oferta pública de distribuição de 725.000 (setecentos e vinte e cinco mil) debêntures simples, não conversíveis em ações, em 2 (duas) séries, da espécie quirografária, para distribuição pública, em rito de registro automático de distribuição, da 3ª (terceira) emissão da Emissora ("**Debêntures**" e "**Emissão**" ou "**Oferta**", respectivamente), com valor nominal unitário de R\$1.000,00 (mil reais), perfazendo, o montante total de R\$725.000.000,00 (setecentos e vinte e cinco milhões de reais) na data de emissão das Debêntures, qual seja, 15 de março de 2024, observado que o valor inicialmente ofertado, correspondente a R\$600.000.000,00 (seiscentos milhões de reais), foi aumentado em 20,83% (vinte inteiros e oitenta e três centésimos por cento), isto é, em R\$ 125.000.000,00 (cento e vinte e cinco milhões de reais), totalizando R\$725.000.000,00 (setecentos e vinte e cinco milhões de reais), em razão do exercício total, da opção de lote adicional.

VERO S.A.

• **COMUNICADO AO MERCADO** •

Veró
Vem ver o mundo

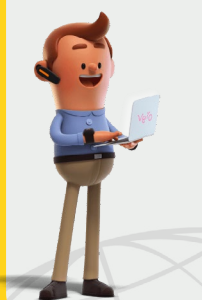
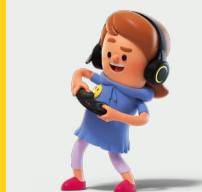
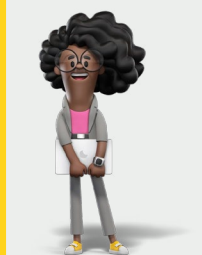
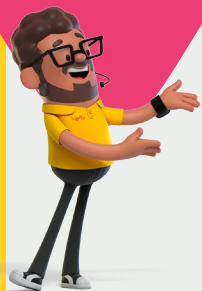

Como na data do Procedimento de *Bookbuilding*, foi verificada demanda superior ao Valor da Emissão, com o exercício total da Opção de Lote Adicional, houve rateio operacionalizado pelos Coordenadores, sendo que todas as ordens admitidas foram rateadas entre os Investidores Qualificados proporcionalmente ao montante de Debêntures indicado nos respectivos Pedidos de Reserva ou intenções de investimento, independentemente de quando foi recebido o Pedido de Reserva ou a intenção de investimento, sendo desconsideradas quaisquer frações de Debêntures.

Para mais informações sobre o Procedimento de *Bookbuilding*, veja o item 7.6 da Seção “7. Outras Característica da Oferta”, do Prospecto Preliminar.

1. RESULTADO DO PROCEDIMENTO DE *BOOKBUILDING*

Após a conclusão do Procedimento de *Bookbuilding*, foi definido o quanto segue:

Quantidade de Séries	2 (duas) Séries
Quantidade de Debêntures da Primeira Série	Serão emitidas 507.365 (quinhentas e sete mil trezentas e sessenta e cinco) Debêntures da Primeira Série.
Quantidade de Debêntures da Segunda Série	Serão emitidas 217.635 (duzentas e dezessete mil seiscentas e trinta e cinco) Debêntures da Segunda Série.
Valor Total da Emissão	O valor total da Emissão é de R\$725.000.000,00 (setecentos e vinte e cinco milhões de reais) na Data de Emissão, sendo (i) R\$ 507.365.000,00 (quinhentos e sete milhões trezentos e sessenta e cinco mil reais) correspondentes às Debêntures da Primeira Série; e (ii) R\$ 217.635.000,00 (duzentos e dezessete milhões seiscentos e trinta e cinco mil reais) correspondentes às Debêntures da Segunda Série.
Remuneração das Debêntures da Primeira Série	Sobre o Valor Nominal Unitário Atualizado ou saldo do Valor Nominal Unitário Atualizado das Debêntures da Primeira Série incidirão juros remuneratórios correspondentes a 8,4041% (oito inteiros quatro mil e quarenta e um décimos de milésimos por cento) ao ano, base 252 (duzentos e cinquenta e dois) Dias Úteis (“ Remuneração das Debêntures da Primeira Série ”). A Remuneração das Debêntures da Primeira Série será calculada de forma exponencial e cumulativa pro rata temporis, desde a Data de Início da Rentabilidade ou a Data de Pagamento da Remuneração imediatamente anterior, conforme o caso (inclusive), em regime de capitalização composta, por Dias Úteis decorridos, até a data de seu efetivo pagamento (exclusive). O cálculo da Remuneração das Debêntures da Primeira Série obedecerá a fórmula constante no Prospecto Preliminar.
Remuneração das Debêntures da Segunda Série	Sobre o Valor Nominal Unitário ou saldo do Valor Nominal Unitário das Debêntures da Segunda Série conforme o caso, incidirão juros remuneratórios correspondentes a 12,8018% (doze inteiros oito mil e dezoito décimos de milésimos por cento) ao ano, base 252 (duzentos e cinquenta e dois) Dias Úteis (“ Remuneração das Debêntures da Segunda Série ” e, em conjunto com a Remuneração das Debêntures da Primeira Série, “Remuneração”). A Remuneração das Debêntures da Segunda Série será calculada de forma exponencial e cumulativa pro rata temporis, desde a Data de Início da Rentabilidade ou a Data de Pagamento da Remuneração imediatamente anterior, conforme o caso (inclusive), em regime de capitalização composta, por Dias Úteis decorridos, até a data de seu efetivo pagamento (exclusive). O cálculo da Remuneração das Debêntures da Segunda Série obedecerá à fórmula constante no Prospecto Preliminar.

2. INFORMAÇÕES ADICIONAIS

Os investidores que desejarem obter exemplar: **(a)** deste Comunicado ao Mercado; **(b)** do “Aviso ao Mercado da Oferta Pública de Distribuição, sob o Rito de Registro Automático de Distribuição, de Debêntures Simples, Não Conversíveis em Ações, da Espécie Quirografária, da 3ª (terceira) Emissão, em Até 2 (Duas) Séries, da Vero S.A.” (“**Aviso ao Mercado**”); **(c)** do “Prospecto Preliminar da Oferta Pública da 3ª (Terceira) Emissão de Debêntures Simples, Não Conversíveis em Ações, da Espécie Quirografária, em Até 2 (Duas) Séries, para Distribuição Pública, em Rito de Registro Automático de Distribuição, da Vero S.A.”, conforme republicado em 14 de março de 2024 (“**Prospecto Preliminar**”); **(d)** da lâmina da Oferta, elaborada nos termos do modelo constante do Anexo G à Resolução CVM 160; ou **(e)** informações adicionais sobre a Oferta, deverão se dirigir aos seguintes endereços e páginas da rede mundial de computadores da Emissora, dos Coordenadores, da CVM e da B3, conforme abaixo indicados:

- **Emissora**

VERO S.A.

Rua Olimpíadas, nº 205, conjuntos 31 e 34, Vila Olímpia, CEP 04551-000, São Paulo - SP

At.: Departamento de Relações com Investidores/Departamento Jurídico

Tel.: (11) 94361-0269/(11) 97537-2052

Correio eletrônico: ri@verointernet.com.br/vero.juridico@verointernet.com.br

Website: <https://ri.verointernet.com.br/>

Caminho eletrônico - Prospecto Preliminar e Lâmina: Disponível em “Arquivos de Debêntures”.

- **Coordenadores**

BTG PACTUAL INVESTMENT BANKING LTDA.

Avenida Brigadeiro Faria Lima, nº 3.477, 14º andar, Itaim Bibi, CEP 05426-100, São Paulo - SP

At.: Daniel Vaz/Departamento Jurídico

Correio eletrônico: ol-legal-ofertas@btgpactual.com

Website: <https://www.btgpactual.com/investment-banking>

Caminho eletrônico - Prospecto Preliminar e Lâmina: <https://www.btgpactual.com/investment-banking> (neste *website*, clicar em “Mercado de Capitais - Download”, “OFERTA DE DISTRIBUIÇÃO DE DEBÊNTURES SIMPLES, NÃO CONVERSÍVEIS EM AÇÕES, DA ESPÉCIE QUIROGRAFÁRIA, EM ATÉ 2 (DUAS) SÉRIES, DA 3ª EMISSÃO DA VERO S.A.”).

BANCO SANTANDER (BRASIL) S.A.

Avenida Presidente Juscelino Kubitschek, nºS 2.041 e 2.235, 24º andar, Itaim Bibi, CEP 04543-011, São Paulo - SP

At.: Diego Marin Chiummo

Correio eletrônico: diego.chiummo@santander.com.br

Website: <https://www.santander.com.br>

Caminho eletrônico - Prospecto Preliminar e Lâmina: <https://www.santander.com.br/assessoria-financieira-e-mercado-de-capitais/ofertaspublicas/ofertasem-andamento> (neste *website*, acessar “Debêntures Vero”, e, então, localizar o documento desejado).

BANCO ITAÚ BBA S.A.

Avenida Brigadeiro Faria Lima, nº 3.500, 1, 2º, 3º (parte), 4º e 5º andares, Itaim Bibi, CEP 04538-132, São Paulo - SP

At.: Acauã Barbosa

Correio eletrônico: acaua.barbosa@itaubba.com

Website: <https://www.itaubba.com.br/itaubba-pt/>

Caminho eletrônico - Prospecto Preliminar e Lâmina: <https://www.itaubba.com.br/itaubba-pt/nossos-negocios/ofertas-publicas/> (neste *website*, clicar em ver mais, e então localizar “Vero S.A.”, e então, na seção “2024” e “Debêntures Vero”, clicar no documento desejado).

XP INVESTIMENTOS CORRETORA DE CÂMBIO, TÍTULOS E VALORES MOBILIÁRIOS S.A.

Avenida Presidente Juscelino Kubitschek nº 1.909, 29º e 30º andares,

Torre Sul, Vila Nova Conceição, CEP 04543-010, São Paulo - SP

At.: Mercado de Capitais e Departamento Jurídico

Correio eletrônico: dcm@xpi.com.br / juridicomc@xpi.com.br

Website: <https://www.xpi.com.br>

Caminho eletrônico - Prospecto Preliminar ou Lâmina: <https://www.xpi.com.br> (neste *website*, acessar a aba “Investimentos”, depois clicar em “Oferta Pública”, em seguida clicar em “Oferta Pública da 3ª (Terceira) Emissão de Debêntures Simples da Vero S.A.” e então, clicar em “Prospecto Preliminar” ou “Lâmina”).

UBS BRASIL CORRETORA DE CÂMBIO, TÍTULOS E VALORES MOBILIÁRIOS S.A.

Avenida Brigadeiro Faria Lima, nº 4.440, 7º andar, parte, Itaim Bibi, CEP 04538-132, São Paulo - SP

At.: Carlos Belinger

Correio eletrônico: carlos.belinger@ubsbb.com

Website: www.ubsbb.com

Caminho eletrônico - Prospecto Preliminar e Lâmina: www.ubsbb.com (neste *website*, acessar “Tools & Services”, clicar em “Ofertas Públicas”, na seção Ofertas Públicas, clicar em “VERO S.A. - 3ª Emissão de Debêntures”, então, localizar o documento desejado).

ABC BRASIL DISTRIBUIDORA DE TÍTULOS E VALORES MOBILIÁRIOS S.A.

Avenida Cidade Jardim, nº 803, 2º andar, CEP 01453-000, São Paulo - SP

At.: Fernando Janke

Correio eletrônico: mercado.capitais@abcbrasil.com.br

Website: [tps://www.abcbrasil.com.br](https://www.abcbrasil.com.br)

Caminho eletrônico - Prospecto Preliminar e Lâmina: <https://www.abcbrasil.com.br/abc-corporate/investment-banking/mercado-de-capitais-dcm/ofertas-de-renda-fixa/> (neste *website*, localizar o documento desejado).

- CVM

COMISSÃO DE VALORES MOBILIÁRIOS - CVM

Rua Sete de Setembro, nº 111, 5º andar, Rio de Janeiro - RJ

Rua Cincinato Braga, nº 340, 2º, 3º e 4º andares, São Paulo - SP

Website: <https://www.gov.br/cvm/pt-br>

Caminho eletrônico - Prospecto Preliminar e Lâmina: <https://www.gov.br/cvm> (neste *website*, acessar “Companhias”, clicar em “Informações Periódicas e Eventuais Enviadas à CVM”, procurar e clicar em “Vero S.A.”, no campo “Categoria” selecionar “Documentos de Oferta de Distribuição Pública” e selecionar o documento desejado).

- B3 S.A. - BRASIL, BOLSA, BALCÃO - BALCÃO B3

Website: www.b3.com.br

Caminho eletrônico - Prospecto Preliminar e Lâmina: www.b3.com.br (neste *website* acessar o menu “Produtos e Serviços”, no menu, acessar na coluna “Negociação” o item “Renda Fixa”, em seguida, no menu “Títulos Privados” clicar em “Saiba Mais”, e na próxima página, na parte superior, selecionar “Debêntures” e, na sequência, à direita da página, no menu “Sobre Debêntures”, clicar em “Informações, características, preços e mais” e selecionar “Prospectos” (em “Debêntures Balcão: Características e informações”) e localizar o documento desejado).

- PARTICIPANTES ESPECIAIS

Informações adicionais sobre os Participantes Especiais podem ser obtidas nas dependências dos Participantes Especiais credenciadas junto à B3 para participar da Oferta, bem como na página da rede mundial de computadores da B3 (www.b3.com.br).

SEGUEM INALTERADOS OS DEMAIS TERMOS E CONDIÇÕES DA OFERTA, SALVO NAQUILO EM QUE FOREM AFETADOS PELOS FATOS AQUI COMUNICADOS.

ESTE COMUNICADO É DE CARÁTER EXCLUSIVAMENTE INFORMATIVO, NÃO SE TRATANDO DE OFERTA DE VENDA DE VALORES MOBILIÁRIOS.

CONSIDERANDO QUE A OFERTA ESTÁ SUJEITA AO RITO DE REGISTRO AUTOMÁTICO DE DISTRIBUIÇÃO, O REGISTRO DA OFERTA PRESCINDE DE ANÁLISE PRÉVIA DA CVM. NESSE SENTIDO, OS DOCUMENTOS RELATIVOS ÀS DEBÊNTURES E À OFERTA NÃO FORAM E NÃO SERÃO OBJETO DE REVISÃO PELA CVM, INCLUINDO, SEM LIMITAÇÃO, O PROSPECTO PRELIMINAR, A LÂMINA DA OFERTA, ESTE COMUNICADO AO MERCADO E TODOS OS DEMAIS DOCUMENTOS DA OFERTA. AS DEBÊNTURES ESTARÃO SUJEITAS À RESTRIÇÕES DE REVENDA, CONFORME INDICADO NO ARTIGO 86, INCISO III, DA RESOLUÇÃO CVM 160.

LEIA ATENTAMENTE OS TERMOS E CONDIÇÕES DA ESCRITURA DE EMISSÃO E DO PROSPECTO PRELIMINAR ANTES DE TOMAR SUA DECISÃO DE INVESTIMENTO, EM ESPECIAL A SEÇÃO DE “FATORES DE RISCO”, BEM COMO A SEÇÃO “4. FATORES DE RISCO” DO FORMULÁRIO DE REFERÊNCIA DA EMISSORA PARA AVALIAÇÃO DOS RISCOS QUE DEVEM SER CONSIDERADOS ANTES DE INVESTIR NAS DEBÊNTURES.

O REGISTRO DA PRESENTE OFERTA PÚBLICA DE DISTRIBUIÇÃO NÃO IMPLICA, POR PARTE DA CVM, GARANTIA DE VERACIDADE DAS INFORMAÇÕES PRESTADAS OU JULGAMENTO SOBRE A QUALIDADE DO EMISSOR, BEM COMO SOBRE AS DEBÊNTURES A SEREM DISTRIBUÍDAS.

São Paulo, 21 de março de 2024.

COORDENADOR LÍDER



COORDENADORES DA OFERTA



ASSESSOR JURÍDICO DOS COORDENADORES

ASSESSOR JURÍDICO DA EMISSORA

MATTOS FILHO

Lefosse

VERO S.A.